

# DISTRIBUȚIA UAT-urilor DIN PUNCT DE VEDERE AL PRODUCȚIILOR MEDII LA HECTAR PE SUPRAFETELE SEMANATE CU PORUMB BOABE

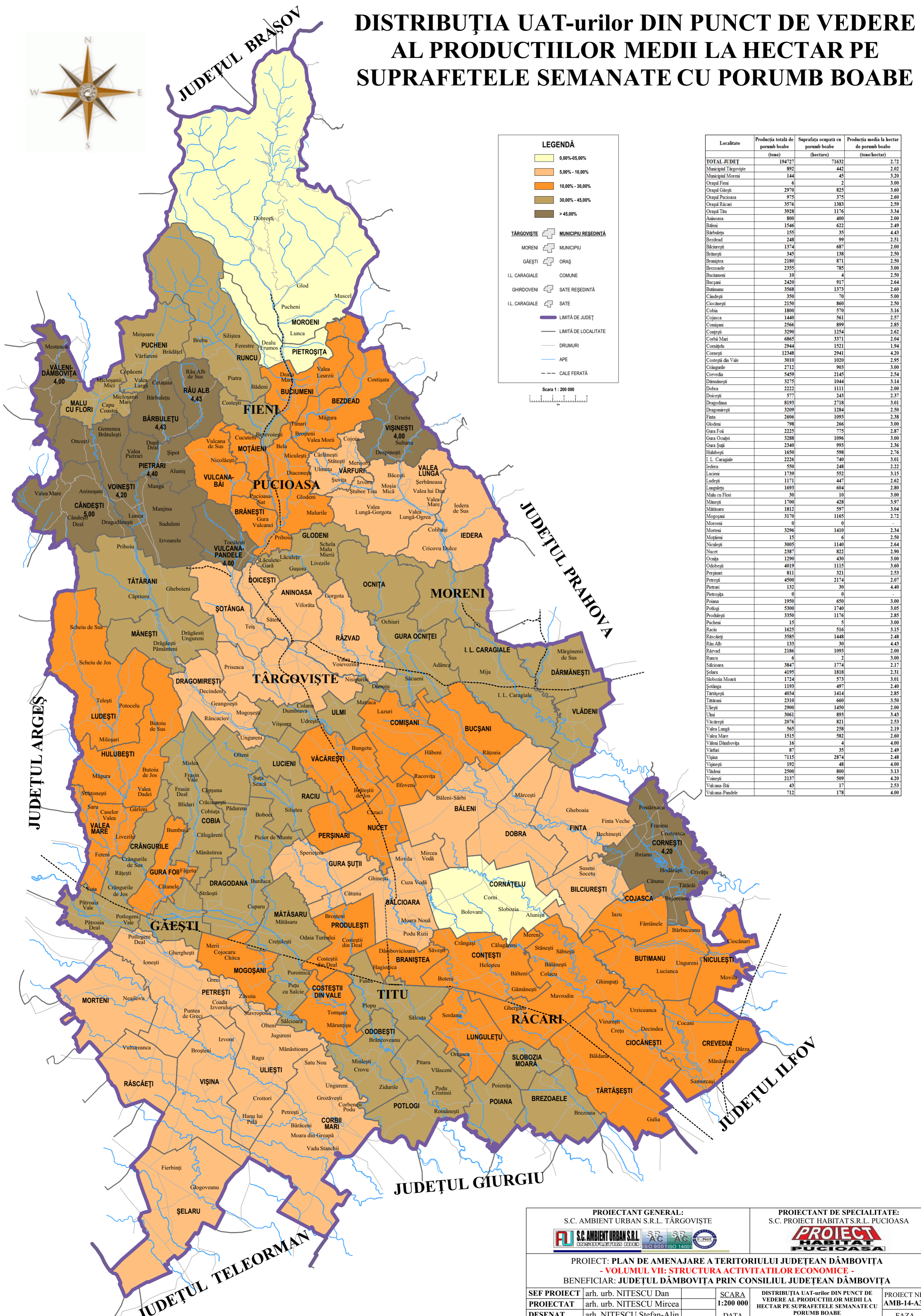

**LEGENDĂ**

- 0.00%-5.00%
- 5.00%-10.00%
- 10.00%-30.00%
- 30.00%-45.00%
- >45.00%

TÂRGOVIȘTE + MUNICIPIU REȘEDINȚĂ  
 MORENI + MUNICIPIU  
 GĂEȘTI + ORAȘ  
 I.L. CARAGIALE + COMUNE  
 GHIRDOVENI + SAȚE REȘEDINȚĂ  
 I.L. CARAGIALE + SAȚE

— LIMITĂ DE JUDEȚ  
 — LIMITĂ DE LOCALITATE  
 — DRUMURI  
 — APE  
 - - - CALE FERATĂ

Scala 1 : 200 000

Localitate	Producția totală de porumb boabe (tone)	Suprafața ocupată cu porumb boabe (hectare)	Producția medie la hectar de porumb boabe (tone/hectar)
TOTAL JUDEȚ	194727	71632	2.72
Municipal Târgoviște	892	442	2.02
Municipal Moreni	144	45	3.20
Orșad Fieni	6	2	3.00
Orșad Găești	2970	825	3.60
Orșad Pucioasa	975	375	2.60
Orșad Râcani	3576	1383	2.59
Orșad Titu	3928	1176	3.34
Aninoasa	800	400	2.00
Băleni	1546	622	2.49
Bărbulețu	155	35	4.43
Bezdead	248	99	2.51
Bîlcărești	1374	687	2.00
Brănești	345	138	2.50
Brăneștea	2180	871	2.50
Brezoaale	2355	785	3.00
Bucumeni	10	4	2.50
Bucurani	2420	917	2.64
Butimani	3568	1373	2.60
Căndești	350	70	5.00
Ciocănești	2150	860	2.50
Cobia	1800	570	3.16
Cojasca	1440	561	2.57
Comășani	2566	899	2.85
Conțești	3290	1254	2.62
Corbi Mari	6865	3371	2.04
Cornățelu	2944	1521	1.94
Cornești	12348	2941	4.20
Costești din Vale	3010	1020	2.95
Crângurile	2712	903	3.00
Crevedia	5459	2145	2.54
Dărnănești	3275	1044	3.14
Dobra	577	111	5.20
Dobroea	2223	243	2.37
Dragodana	8193	2718	3.01
Dragomirești	3209	1284	2.50
Fânta	2606	1093	2.38
Glodeni	798	266	3.00
Gura Foi	2225	775	2.87
Gura Ocnitei	3288	1096	3.00
Gura Șuții	2340	993	2.36
Hulubești	1650	598	2.76
I. L. Caragiale	2226	740	3.01
Iedera	550	248	2.22
Lucieni	1739	552	3.15
Ludești	1171	447	2.62
Lungulețu	1693	604	2.80
Malu cu Flori	30	10	3.00
Mănești	1700	428	3.97
Mătasaru	1812	597	3.04
Mogoșani	3170	1165	2.72
Moroeni	0	0	-
Morteni	3296	1410	2.34
Motieni	15	6	2.50
Niculiești	3005	1140	2.64
Nucet	827	290	2.90
Ocnita	1290	430	3.00
Odobesti	4019	1115	3.60
Perșinari	811	321	2.53
Petrești	4500	2174	2.07
Pietrari	132	30	4.40
Pietroșița	0	0	-
Poiana	1950	650	3.00
Potlogi	5300	1740	3.05
Produlești	3350	1176	2.85
Puchenii	15	5	3.00
Racu	1625	516	3.15
Râscăești	3585	1448	2.48
Râu Alb	133	30	4.43
Răzvad	2186	1093	2.00
Râmno	6	2	3.00
Sălcioara	3847	1774	2.17
Selaru	4195	1818	2.31
Slobozia Moara	1724	573	3.01
Sotânga	1193	497	2.40
Tărtășești	4034	1414	2.85
Tătărăni	2310	660	3.50
Ulmești	2900	1450	2.00
Ulmi	3061	893	3.43
Văcărești	2076	821	2.53
Valea Lungă	565	258	2.19
Valea Mare	1515	582	2.60
Văleni Dâmbovița	16	4	4.00
Vărfuri	87	35	2.49
Vișina	7115	2874	2.48
Vișinești	192	48	4.00
Vlădeni	2500	800	3.13
Voinești	2137	509	4.20
Vulcana-Băi	43	17	2.53
Vulcana-Pandele	712	178	4.00

PROIECTANT GENERAL:  
S.C. AMBIENT URBAN S.R.L. TÂRGOVIȘTE

PROIECTANT DE SPECIALITATE:  
S.C. PROIECT HABITAT S.R.L. PUCIOASA

PROIECT: PLAN DE AMENAJARE A TERITORIULUI JUDEȚEAN DÂMBOVIȚA  
- VOLUMUL VII: STRUCTURA ACTIVITĂȚILOR ECONOMICE -  
BENEFICIAR: JUDEȚUL DÂMBOVIȚA PRIN CONSILIUL JUDEȚEAN DÂMBOVIȚA

SEF PROIECT	arh. urb. NITESCU Dan	SCARA	1:200 000	DISTRIBUȚIA UAT-urilor DIN PUNCT DE VEDERE AL PRODUCȚIILOR MEDII LA HECTAR PE SUPRAFETELE SEMANATE CU PORUMB BOABE	PROIECT NR. AMB-14-A36
PROIECTAT	arh. urb. NITESCU Mircea	DATA	2014		FAZA P.A.T.J.
DESENAT	arh. NITESCU Stefan-Alin				
VERIFICAT	arh. urb. NITESCU Dan				

PLANSĂ NR. VII.16